Продажа

Офисное помещение 48 м²

Горбунки,

Ленинградская обл, Ломоносовский р-н, деревня Горбунки, зд 29

₽ 2 000 000

Продажа офисного помещения в деревне Горбунки
Ломоносовский район, Ленинградская область

ОСНОВНЫЕ ХАРАКТЕРИСТИКИ:
- Площадь: 48.3 м²
- Этаж: 1-й
- Назначение: Нежилое (офис, магазин, склад)
- Кадастровый номер: 47:14:0413001:6009
- Отсутствие обременений: Сделка безопасна

Преимущества локации:
- Близость к Санкт-Петербургу (30 км до КАД)
- Развитая инфраструктура района
- Удобный подъезд для транспорта

Преимущества:
▯ Отсутствие обременений и ограничений прав.
▯ Удобное расположение вблизи транспортных магистралей.
▯ Готовность к оформлению сделки.

Звоните в любой день с 10 до 21. Предоставлю по запросу весь пакет документов, организую просмотр в удобное для Вас время.
С уважением,
Елена Гончар,
специалист в области коммерческой и промышленной недвижимости

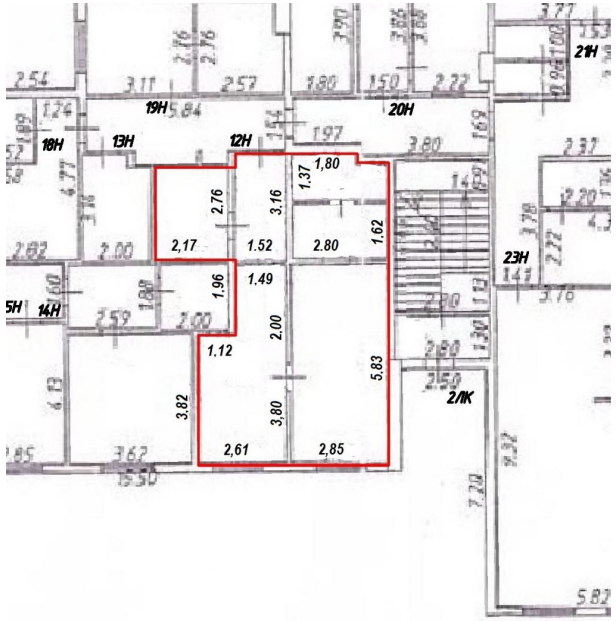

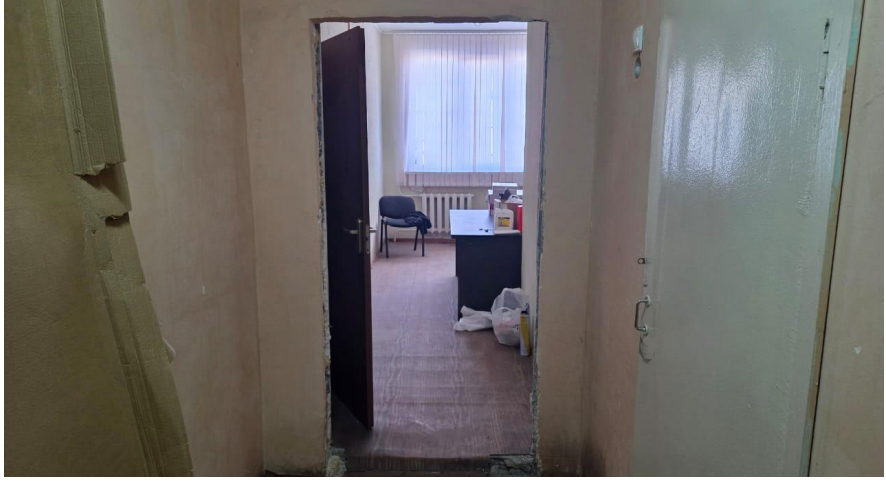

Общая площадь: **48 м²**
Этаж: **1**
Планировка: **Открытая**
Отделка: **Офисная**

Вид объекта: **Офисное помещение**
Этажность дома: **1**
Парковка: **есть**

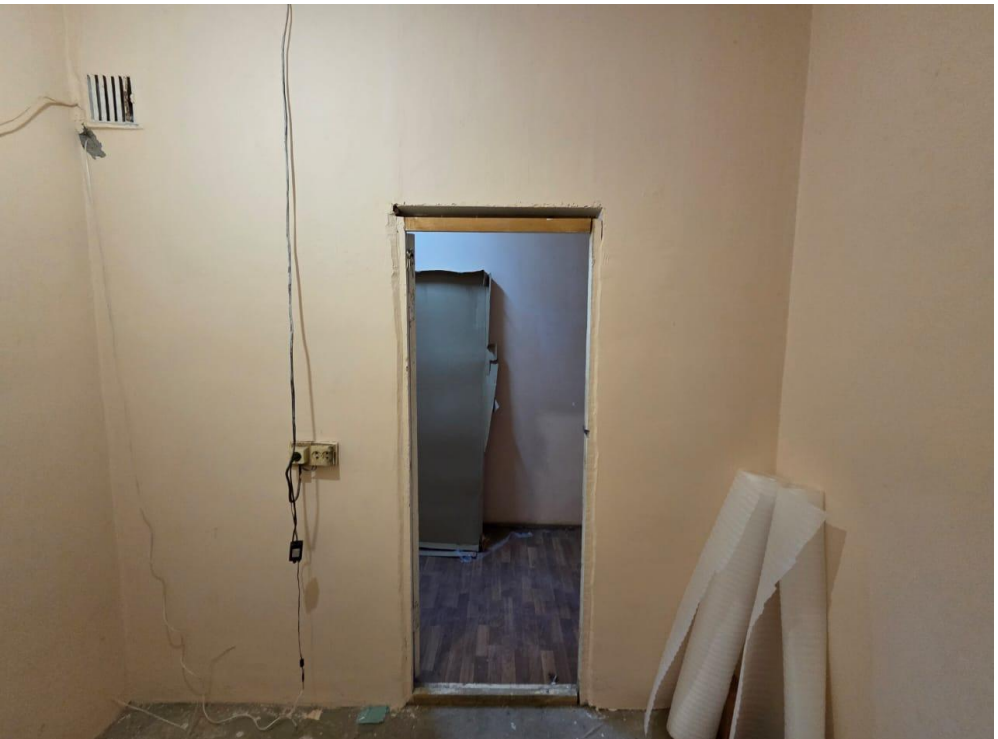

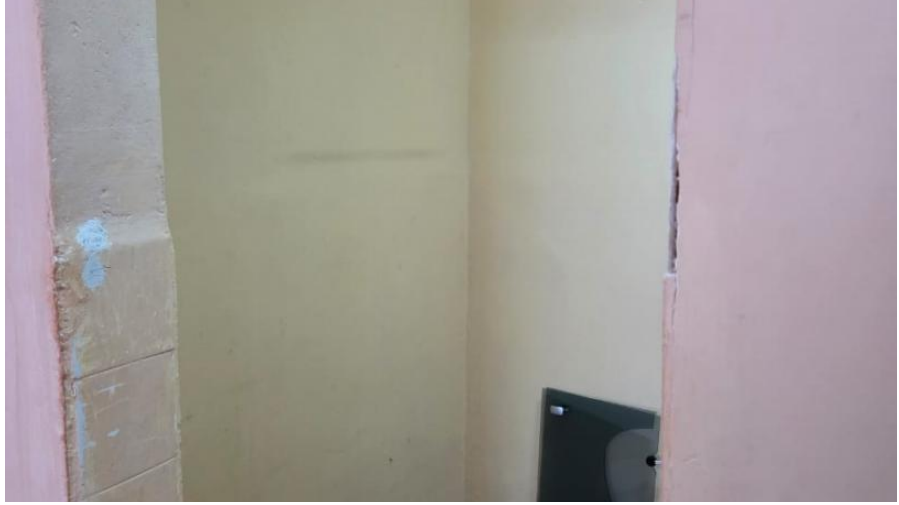

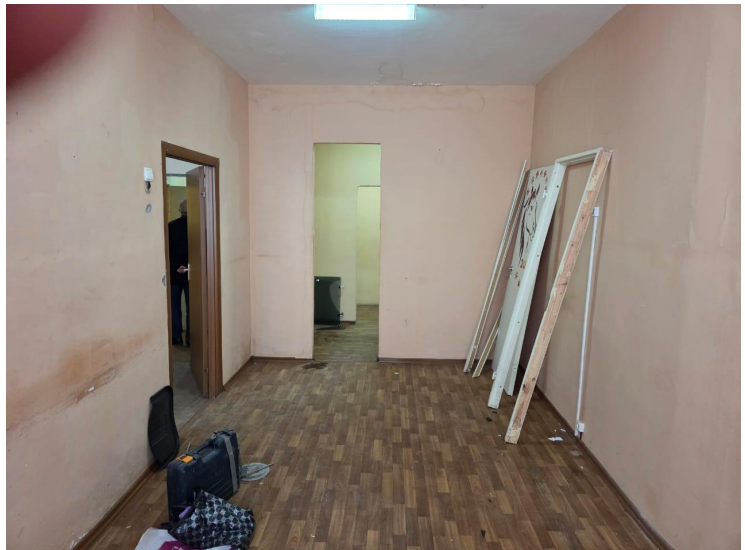

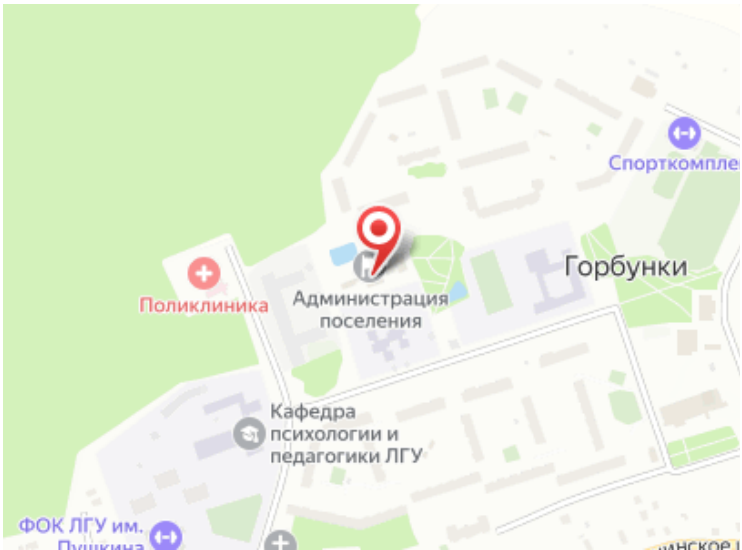
Спорткомпле
Горбунки
Поликлиника
Администрация поселения
Кафедра психологии и педагогики ЛГУ
ФОК ЛГУ им.

Специалист по недвижимости

Гончар Елена

+7(931)638-2366

bigestate.gonchar@gmail.com

Большая Недвижимость

+7(921)977-7893
big-estate.ru
bigestate@bk.ru
г Санкт-Петербург, Московское шоссе, д 42 к 2